

Cabaña **Don Florencio**

Oscar M. Busquet e Hijo S.A.



REMATE 2019
VIERNES 16 DE AGOSTO

Soc. Rural de Bolívar

70 TOROS PP Y PC
Hijos de Resource, Canelero,
Guaraní y Style

5 VAQS.
PP

100 VAQS.
PC Y MAS

Remata:



JORGE y MARTIN de la SERNA S.R.L.
REMATES • FERIAS • CONSIGNACIONES

LA VENTAJA DE LO PREDECIBLE



FORTUNITA STYLE 1068

Gran Campeón Hembra
Otoño 2019

www.angusdonflorencio.com · busquetoscar@angusdonflorencio.com

Tel.: 02314 428509 · Cel.: 02314 15 611119 / 02314 15 439615

Asesor Genético: Manuel López 2392 627926

Estimados amigos:

Nos gustaría invitarlo a nuestro remate "Producción Anual Don Florencio" el 16 de agosto. Cada año nos gratifica que algunos de los productores de hacienda registrada y comercial más respetados nos acompañen. Estamos ansiosos por mostrar nuestras genéticas más recientes que incorporamos y que ya han dado sus frutos, tenemos una gran oferta de la progenie de toros consagrados y algunos inéditos como el caso del gran Silveiras Style 9303 que está teniendo un gran impacto en nuestro programa.

Nada es más gratificante que ver nuevamente los mismos compradores año tras año interesados en nuestra genética y nos fortalece para seguir trabajando en nuestro programa de "Angus Productivo y Elite" y por primera vez ofreceremos seis hembras del corazón de Don Florencio que realmente duele desprendernos y aunque fue una gran decisión, quisimos comenzar a compartirlas. Los invitamos a que vengan a evaluar la oferta en cualquier momento que lo desee.

Atentamente,

Oscar Busquet



REMATE 2019 VIERNES 16 DE AGOSTO

14:00 Hs. PREVIO ALMUERZO - A Beneficio del Hogar "Mi Casita"
Soc. Rural de Bolívar

70 TOROS PP Y PC
Hijos de Resource, Candelero
Style y Guaraní (10 colorados)

6 VAQS. PP
Hijas de Style, West,
Brilliance, Serrucho.

30 VAQUILLONAS PC
CABAÑA LA TORTUGA
40 VAQS. MAS
CABAÑA EL NOROSAL

ESTABLECIMIENTO LIBRE DE BRUCELOSIS Y TUBERCULOSIS

PLAZO 90 DÍAS O 6 CUOTAS
CON CHEQUE DIFERIDO

COMPRA DE TOROS

FLETES SIN CARGO VECINOS HASTA 100 km.
FLETES SIN CARGO HASTA 300 km. COMPRANDO 5 TOROS



JORGE y MARTIN de la SERNA S.R.L.
REMATES - FERIAS - CONSIGNACIONES

Las Heras 100 / (B6550BGB) Bolívar Pcia. Bs. As.
Telefax: (02314) 420509 / 420510 / 420511
e-mail: jymdelaserna@speedy.com.ar

www.angusdonflorencio.com
busquetoscar@angusdonflorencio.com

Cel.: (02314) 15439615 / 15611121
Asesor genético Manuel Lopez (02392) 627926

estilonetto
DISEÑO - WWW.ESTILONETTO.COM



● Oscar Busquet, Presidente



● Tomás Busquet, Director



● Joaquín Busquet, Director



● Manuel López, Director Técnico



● Ariel Ruiz Díaz, 1er Cabañero



● Walter Verón, 2do Cabañero



● Víctor Díaz, Encargado de Partos



● Guillermo Beltramini, Colaborador Reproducción y Registros



● Franco Di Palma, Veterinaria



● Tomás Castro y Daniel Francese, Colectas y Transferencias



Nuestro Equipo

Nuestras donantes hacen la diferencia

Desde los principios de Cabaña Don Florencio nuestro programa de Transferencias Embrionarias jugó un rol esencial y es en gran parte el causal del éxito, mantenemos firmemente el concepto de solo multiplicar las donantes que usamos para nuestro programa sin hacernos de un stock para ventas, de esta manera nuestros clientes pueden adquirir embriones de las mejores donantes independientemente de que cantidad compre. Este sistema nos da el mejor resultado a nosotros y a nuestros clientes.

Consulte por nuestros embriones y elija usted.

Agradecemos a los criadores y cabañeros más tradicionales y prestigiosos que nos eligieron.

Oscar Busquet



SILVEIRA'S *Style*

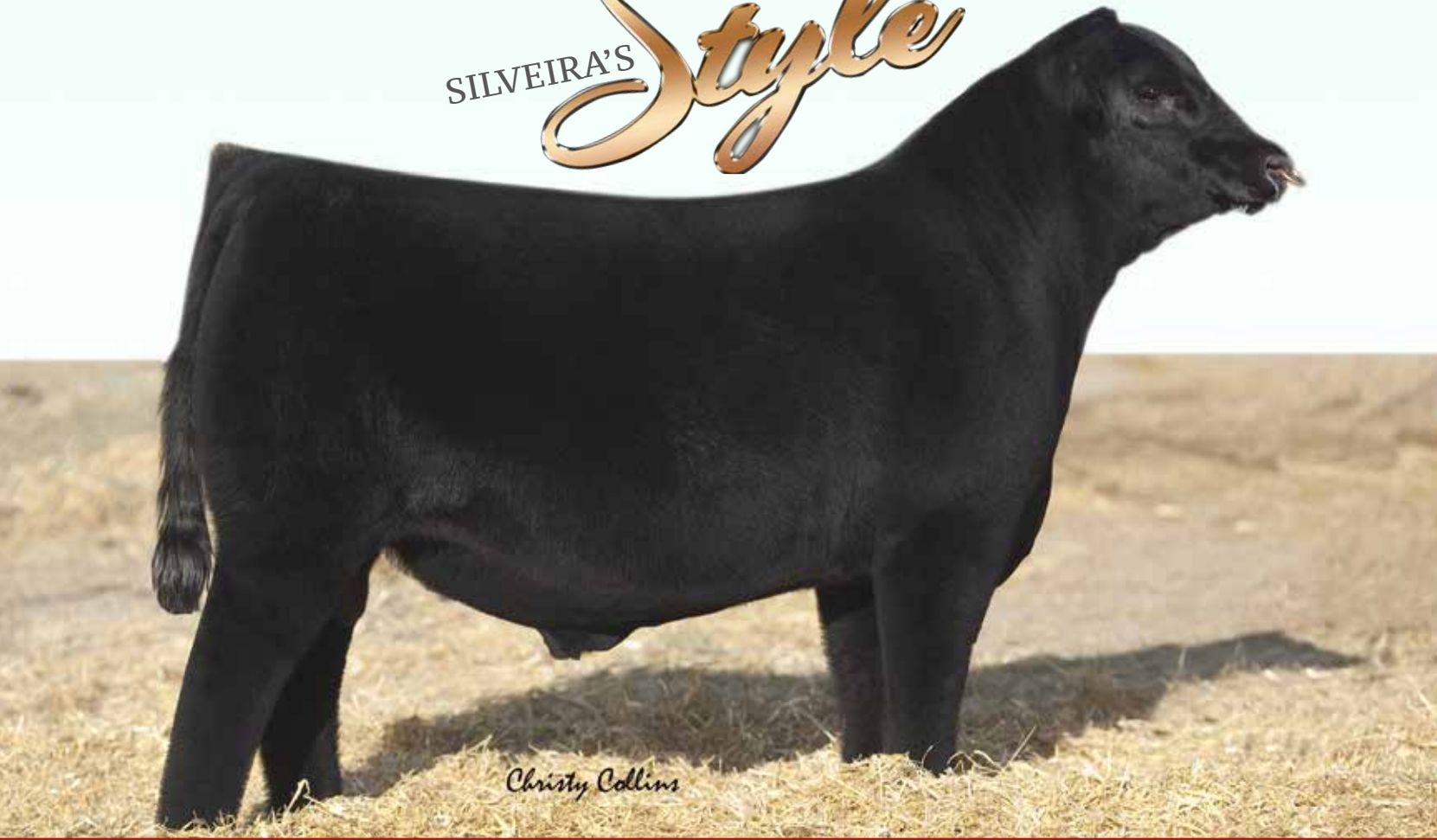

Christy Collins



◆ Gran Campeón Hembra Nac. Otoño '19

◆ Gran Campeón Terneo Otoño '19

◆ 3er. Mejor Ternera Nac. Otoño '19

¡No podríamos estar más entusiasmados con la progenie de STYLE!

Es extremadamente atractivo y potente, combinado con una impresionante profundidad corporal, abundante masa muscular y el respaldo genético de la familia de hembras más consistentes y ganadoras. Logró la atención de todos después de ganar la National Junior Angus Show 2010 y ser subastado el %50 en \$ 101,000 (en Bases Loaded Sale 2010)

Su progenie lo convirtió en uno de los padres más populares en todo Estados Unidos, creemos que es verdaderamente una pieza única y las primeras crías en Don Florencio lo demuestran.



Oscar Busquet y Manuel López en Silveiras apreciando la progenie de Style ◆



7

Don Florencio **1052 ESTILO**



Madre: Princesa Bella 532

Fecha de Nacimiento: 10/08/2017

RP: 1052 HBA: 838728

Gambles Hot Rod
SILVEIRAS STYLE 9303
Silveiras Elba 2520

Tres Marías 8155 Candelero
DON FLORENCIO 532 PRINCESA VELA
Don Florencio 252 Princesa 1542

Realmente nos costó mucho decidir vender esta vaquillona que era una de las que guardábamos como reposición este año, por su pedigree, por su femineidad y calidad racial en un frame moderado.
Combina a Silveiras Style 9303 x Princesa Bella 532. Campeón Vaquillona mayor Palermo 2014 hija de la gran Princesa 252 Bi Tercer Mejor Hembra Palermo 2008-2009 y ganadora del Ranking de madres en 2013.
Preñes del 16/11/18 por Zorzalito 9989.

PN: 31 Kg. / PD: 297 Kg.
PF: 416 Kg. / ALT: 124 cm.
FRAME: 4.6

RASGO	PN	PD	LECHE	PF	ALT	AOB	GD	GC	GI	%M
DEP's	+0.2	+3.9	+0.8	+9.6	+2.8	+1.2	+0.3	+0.6	0.0	-0.3
%					15%				20%	



2

Don Florencio **1116 LA NUEVA 858**



Abuela: La Pepa

Abuela: La Pepa

Fecha de Nacimiento: 02/01/2018

RP: 1116 HBA: 845185

SAV Bismarck 5682
SAV BRILLIANCE 8077
SAV Blackap May 5270

Don Florencio 599 Papa Viejo 998T/
DON FLORENCIO 858 NAVIDAD 340
Don Florencio 340 Pepa Fortuna-T/

Muy atractiva limpia en su frente y súper profunda!
De las hembras que cuestan desprenderse hija de la Navidad 858 correcta y destacadísima en calidad racial con la famosa Pepa 340 de abuela materna Gran Campeón Ternera Palermo 2010 y Bi Tercer Mejor Hembra Palermo 2010-2012 y con la Fortunata 228 Gran Campeón Hembra Palermo 2007 atrás.
Su padre Brilliance consagrado a nivel mundial.
Preñes del 04/04/19 con Zorzalito 9989.

PN: 34 Kg.
PD: 297 Kg.
PF: 416 Kg.

RASGO	LG	PN	PD	LECHE	PF
DEP's	-0.3	-0.1	+6.4	+0.9	+16.7
PREC.	.21	.24	.27	.18	.21

3

Don Florencio 1214 SILVINA-T/E-

Fecha de Nacimiento: 26/09/2018

RP: 1214 HBA: 847999

Gambles Hot Rod
SILVEIRAS STYLE 9303
Silveiras Elba 2520

B C Lookout 7024
DON FLORENCIO 710 FRANCISCA 2002
Stratum 2002 Fortuna Credito

Gambles Hot Rod
SILVEIRAS STYLE 9303
Silveiras Elba 2520

B C Lookout 7024
DON FLORENCIO 710 FRANCISCA 2002
Stratum 2002 Fortuna Credito

RASGO	PN	PD
DEP's	-0.2	+4.2
PREC.	.27	.24

Las primeras terneras hijas del consagrado Silveiras Style 9303 en salir a venta! Dos terneras de excelencia destacadas por su femineidad y corrección, hermanas enteras de Florencia Style 1066 una de nuestras favoritas para Palermo. Combinan una línea materna importantísima con la Francisca 710 como madre, sin dudas una de las donantes más importantes de Don Florencio hija de Lookout sobre la gran 2002 de Stratum, propia hermana de nuestra Campeona Vaquillona Menor de Palermo 2018 entre otras. Oportunidad Única!

RASGO	PN	PD	LECHE
DEP's	+0.3	+8.4	+1.5
PREC.	.27	.24	.09

PN: 32 Kg.

PD: 256 Kg.

PN: 37 Kg.

PD: 294 Kg.



Madre: Francisca 710

4

Don Florencio 1216 SILVINA

Fecha de Nacimiento: 26/09/2018

RP: 1216 HBA: 848000



Hermana: Florencia Style 1066



5

Don Florencio 1210 LINDA



Madre: Siempre Linda 832

Fecha de Nacimiento: 22/09/2018

RP: 1210 HBA: 848002

SA V Final Answer 0035
DON JOSE 280 FINAL WEST 6234
 Tres Marias 6234 Falucho 4492-T/E

Combinación de lujo del privadísimo WEST líder en facilidad de parto y nuestra SIEMPRE LINDA 832 Campeón Ternera Palermo 2016 y Campeón Vaquillona Nacional de Otoño 2017 que integra el selecto grupo de donantes de la cabaña. Todo un futuro por delante con donante, hacer pista y dejar una progenie con facilidad de parto y calidad.

PN: 36 Kg.
 PD: 255 Kg.

SA V Brilliance 8077
DON FLORENCIO 832 SIEMPRE LINDA 5
 Don Florencio 522 Siempre Linda

RASGO	LG	PN	PD	LECHE
DEP's	-0.1	-0.5	+3.7	+0.3
PREC.	.23	.29	.27	.20



6

Don Florencio 1170 CAPRICHOSA



Madre: Caprichosa Cand. 808

Fecha de Nacimiento: 08/08/2018

RP: 1170 HBA: 852176

Don Jose 176 Maxi-T/E-
DON APARICIO SERRUCHO 57 MAXI-T/E
 Don Aparicio Serranias 57 Bismarck

Una hembra completísima, correcta femenina con volumen corporal, largo y excelente culata. Hija de Caprichosa 808 primer premio Palermo 2016 nieta de la gran Princesa Caprichosa 416 Reservada Gran Campeón Hembra Palermo 2013 con el reapaldo de la Princesa 252 Madre del Año 2013 y Bi Tercer Mejor Hembra Palermo 2008/2009. Su padre el consistente Serrucho, Bi Gran Campeón Macho Palermo 2015/2016.

PN: 36 Kg.
 PD: 252 Kg.

Tres Marias 8155 Candelero
DON FLORENCIO 808 PRINCESA CAND
 Don Florencio 416 Princesa Capri-

RASGO	LG	PN	PD
DEP's	+0.6	+3.4	+0.5
PREC.	.29	.27	.15



S A V RESOURCE 1441



7

Don Florencio **971 RESOURCE 660**

Fecha de Nacimiento: 01/04/2017

RP: 971

HBA: 840668

Rito 707 of Ideal 3407 7075

S A V RESOURCE 1441

S A V Blackap May 4136

S A V Brilliance 8077

DON FLORENCIO 660 TIJERETA 392

Don Florencio 392 Tijereta 284

PN: 41 Kg. / PD: 300 Kg.

PF: 563 Kg. / ALT: 129 cm.

CE: 39cm. / FRAME: 4.1

Torazo súper productivo con excelente expresión masculina, ancho con gran respaldo genético RESOURCE X BRILLANCE X NET WOTH

FENOTIPO CON DEPs!

DEPs SUPERIORES para: PD %4, PF %10, CE %10, AOB %20, GD %15, GC %5, CM %10

RASGO	PN	PD	LECHE	PF	CE	ALT	AOB	GD	GC	MARM.	%M
DEP's	+0.8	+12.3	+0.9	+32.4	+1.6	+2.7	+1.9	-0.1	-0.3	-0.1	+0.7
PREC.	.28	.27	.16	.23	.30	.36	.29	.30	.31	.30	.29
%		4%		10%	10%	15%	20%	15%	5%		10%



MR. ANGUS, abuelo materno



Don Florencio 979 RESOURCE 760

Fecha de Nacimiento: 05/04/2017

RP: 979

HBA: 840672

Rito 707 of Ideal 3407 7075

SA V RESOURCE 1441

SA V Blackap May 4136

Duff Angus 011

DON FLORENCIO 760 PORFIADA 498

Don Florencio 498 Porfiadita 354

PN: 41 Kg. / PD: 285 Kg.

PF: 538 Kg. / ALT: 123 cm.

CE: 37.2 cm. / FRAME: 2.9

ATENCION! Una MAQUINA DE CARNE.

EL TORO CON MAYOR AOB DEL REMATE TOP %1

Combinacion de los 3 mejores padres comerciales de la raza RESOURCE, MR ANGUS, MAXI todo en un solo producto.

Gran FENOTIPO con extraordinarios DEPS

DEPs SUPERIORES para: PD %15, PF %20, ALT %10, AOB %1, GI %20, CM %4

RASGO	LG	PN	PD	LECHE	PF	CE	ALT	AOB	GD	GC	MARM.	%M
DEP's	+0.2	+1.1	+9.9	+0.1	+27.5	+1.1	+0.7	+5.3	+0.3	+0.3	0.0	+0.8
PREC.	.05	.28	.27	.16	.23	.30	.36	.29	.30	.32	.30	.29
%			15%		20%			1%			20%	4%



VISION UNANIMOUS 1418



9

Don Florencio 981

Fecha de Nacimiento: 05/04/2017

RP: 981

HBA: 840673

Visiontopline Royal Stockman
VISION UNANIMOUS 1418
 Vision Edella 665

Tres Marias 8155 Candelero
DON FLORENCIO 718 LUDMILA 310
 Don Florencio 310 Ludmila 6880-T/

PN: 40 Kg. / PD: 280 Kg.

PF: 538 Kg. / ALT: 126 cm.

CE: 38 cm. / FRAME: 3.5

Su padre UNANIMOUS de explosivo crecimiento con destacados números en peso al destete y peso final sin agregar frame, además de poseer 46 cm de CE y excelente aplomos. Su madre Ludmila 718, de destacadísima calidad racial combina a Candelero x Zorzal, con la 310 por abajo garantía de calidad.

DEPs SUPERIORES para: LG %25, PD %20, AOB %10, GI %1

RASGO	LG	PN	PD	LECHE	PF	CE	ALT	AOB	GD	GC	MARM.	%M
DEP's	-0.6	0.0	+9.2	-1.1	+20.4	+1.2	+1.8	+2.8	+0.4	+0.7	+0.2	0.0
PREC.	.15	.25	.24	.06	.17	.25	.33	.24	.25	.27	.25	.24
%	25%		20%		35%	35%		10%			1%	

10

Don Florencio 953 CREDITO

Fecha de Nacimiento: 04/12/2016

RP: 953

HBA: 838843

PN: 31 Kg. / PD: 288 Kg. / PF: 441 Kg. / CE: 37.1 cm. / ALT: 122 cm. / FRAME: 2.8

O C C Discovery 918D
STRATUM 1333 CREDITO DISCOVERY-T/
Black Princess 7480 Puly

Tres Marias 6301 Zorzal-T/E-
TRES MARIAS 7442 ZORZAL 6546-T/E-
Tres Marias 6546 Hechicera-T/E-

APTO VAQUILLONAS. DEPs Negativos para PESO al NACER TOP %30 SUPERIOR, frame moderado.

RASGO	PN	PD	LECHE	PF	CE	ALT	AOB	GD	GC	MARM.	%M
DEP's	-0.3	+6.0	+2.5	+21.0	+1.2	+2.0	-1.5	+0.2	-0.1	-0.1	-0.4
PREC.	.28	.26	.23	.23	.27	.30	.24	.24	.25	.24	.24
RANK.	30%		25%	35%	35%				15%		

11

Don Florencio 957 LOOKOUT

Fecha de Nacimiento: 06/12/2016

RP: 957

HBA: 838844

PN: 39 Kg. / PD: 331 Kg. / PF: 570 Kg. / CE: 39.1 cm. / ALT: 126 cm. / FRAME: 3.6



Propia hermana: Fortu 968

O C C Legend 616L
B C LOOKOUT 7024
Gibbet Hill Mignonne E37

Stratum 1333 Credito Discovery-T/
STRATUM 2002 FORTUNA CREDITO
Stratum 1544 Fortuna Homero-T/E-

RASGO	PN	PD	LECHE	PF	CE	ALT	AOB	GD	GC	MARM.	%M
DEP's	+0.8	+10.8	+4.2	+34.3	+1.5	+2.4	+1.8	+0.5	+0.7	0.0	-0.6
PREC.	.29	.26	.22	.22	.28	.31	.26	.27	.28	.26	.26

12

Don Florencio 963 MANTECA

Fecha de Nacimiento: 09/03/2017

RP: 963

HBA: 840666

PN: 37Kg. / PD: 321 Kg. / PF: 558 Kg. / CE: 38.6 cm. / ALT: 125 cm. / FRAME: 3.4

Visiontopline Royal Stockman
VISION UNANIMOUS 1418
Vision Edella 665

B C Lookout 7024
DON FLORENCIO 452 MANTECA NEGRA-T
Don Florencio 330 Bandolera 26-T/

APTO VAQUILLONAS. DEPs Negativos para LG TOP %3 SUPERIOR y PN TOP %30 SUPERIOR, frame moderado TOP %5 SUPERIOR para ALTURA.

RASGO	LG	PN	PD	LECHE	PF	CE	ALT	AOB	GD	GC	MARM.	%M
DEP's	-1.2	-0.3	+12.7	-0.6	+34.6	+0.2	0.0	+0.1	+0.2	+0.2	+0.2	-0.3
PREC.	.15	.23	.22	.06	.12	.05	.01	.05	.05	.05	.05	.05
RANK.	3%	30%	4%		10%		5%				1%	

13

Don Florencio 975 BISMARCK 578

Fecha de Nacimiento: 02/04/2017

RP: 975

HBA: 840670

PN: 39 Kg. / PD: 292 Kg. / PF: 565 Kg. / CE: 39.9 cm. / ALT: 130 cm. / FRAME: 4.3

G A R Grid Maker
S A V BISMARCK 5682
S A V Abigale 0451

B C Lookout 7024
DON FLORENCIO 578 MIRONA 4-T/E-
Stratum 1542 Fortuna Credito-T/E-

EXCELENTE PERIMETRO ESCROTAL y DEPs para CE TOP %5 SUPERIOR

RASGO	PN	PD	LECHE	PF	CE	ALT	AOB	GD	GC	MARM.	%M
DEP's	+0.6	+5.0	+1.2	+13.6	+1.7	+2.3	+0.5	-0.2	-0.3	-0.1	+0.5
PREC.	.29	.27	.22	.24	.31	.35	.26	.27	.28	.26	.26
RANK.					5%			10%	5%		15%

14

Don Florencio 983 EFFECTIVE 296

Fecha de Nacimiento: 05/04/2017

RP: 983

HBA: 846505

PN: 38 Kg. / PD: 275 Kg. / PF: 536 Kg. / CE: 38.9 cm. / ALT: 129 cm. / FRAME: 4.1

CAR Efficient 534
SCHIEFELBEIN EFFECTIVE 61
Frosty Answer 3979

S A V 8180 Traveler 004
DON FLORENCIO 296 SAINT MARY 234
Don Florencio 234 Veronica 880-T/

APTO VAQUILLONAS. DEPs Negativos para PESO al NACER TOP %20 SUPERIOR

RASGO	LG	PN	PD	LECHE	PF	CE	ALT	AOB	GD	GC	MARM.	%M
DEP's	-0.3	-0.5	+3.5	-0.1	+8.6	+1.4	+2.2	+0.8	+0.1	0.0	0.0	+0.2
PREC.	.16	.28	.2+	.09	.21	.28	.35	.26	.27	.29	.27	.26
RANK.		20%				20%				20%	20%	30%

15

Don Florencio 985 RESOURCE 722

Fecha de Nacimiento: 10/04/2017

RP: 985 HBA: 840674

Rito 707 of Ideal 3407 7075
SA V RESOURCE 1441
 SA V Blackcap May 4136

Don Florencio 517 Boletero 282
DON FLORENCIO 722 MANTECA NEGRA 4
 Don Florencio 452 Mantecca Negra-T

Muy buen hijo del consagrado Resource imbatible convirtiendo pasto en carne!
 Gran corrección y eficiencia
SOBRESALIENTE PERIMETRO ESCROTAL
ATENCIÓN! EXCELENTES DEPs!
 DEPs SUPERIORES para: PD %10, PF %15, CE %2, AOB %10, GI %20, CM %10



Padre: Resource

PN: 39 Kg. / PD: 281 Kg.
 PF: 564 Kg. / CE: 41.1 cm.
 ALT: 127 cm. / FRAME: 3.7

RASGO	LG	PN	PD	LECHE	PF	CE	ALT	AOB	GD	GC	MARM.	%M
DEP's	+0.5	+0.6	+10.2	-0.5	+27.6	+1.9	+2.1	+3.3	+0.1	+0.2	0.0	+0.6
%	.20	.28	.26	.15	.21	.28	.35	.27	.28	.30	.28	.28
RANK.			10%		15%	2%		10%			20%	10%

16

Don Florencio 993 EFFECTIVE 492 T /

Fecha de Nacimiento: 11/06/2017

RP: 993 HBA: 847335

Car Efficient 534
SCHIEFELBEIN EFFECTIVE 61
 Frosty Answer 0035

Don Jose 176 Maxi-T/E-
DON FLORENCIO 492 MELLIZA
 Don Florencio 352 Bayoneta 6126-T

Hace 4 años comenzamos a formar una línea de facilidad de parto y bajo peso al nacer, elegimos las mejores donantes de la cabaña con esas características en sus números y en su pedigree, una de ellas fue la 492 que además nos aportaba gran calidad racial. De esas colectas nació este producto hijo de uno de los padres más destacados y probados en FACILIDAD de PARTO como es el Schiefelbein Efective 61 el cual nos dejó una muy buena descendencia en Don Florencio.
 DEPs NEGATIVOS para PN, EXCELENTE PERIMETRO ESCROTAL y DEPs para CE TOP %10 SUPERIOR.
 DEPs SUPERIORES para: PD %30, PF %25, CE %10, AOB %4, CM %15.



Padre: Effective

PN: 36 Kg. / PD: 325 Kg.
 PF: 522 Kg. / CE: 40 cm.
 ALT: 126 cm. / FRAME: 3.5

RASGO	PN	PD	LECHE	PF	CE	ALT	AOB	GD	GC	MARM.	%M
DEP's	-0.1	+7.3	-0.3	+24.5	+1.6	+2.0	+3.7	+0.3	+0.3	-0.1	+0.4
%	.29	.27	.09	.22	.29	.37	.31	.31	.33	.31	.31
RANK.		30%		25%	10%		4%				15%

17

Don Florencio 987 FEDERAL 532

Fecha de Nacimiento: 04/05/2017

RP: 987

HBA: 840514

PN: 39 Kg. / PD: 312 Kg. / PF: 533 Kg. / CE: 40.4 cm. / ALT: 128 cm. / FRAME: 3.9

S A V Heavy Hitter 6347
TRES MARIAS 9257 FEDERAL-T/E-
 Tres Marias 6990 Hornero 6116-T/E

Tres Marias 8155 Candelero
DON FLORENCIO 532 PRINCESA VELA 3
 Don Florencio 252 Princesa 1542

COMBINACION DE CAMPEONES, FEDERAL Bi GCM y PRINCESA BELA CAMP VAQ PALERMO

RASGO	PN	PD	LECHE	PF	CE	ALT	AOB	GD	GC	MARM.	%M
DEP's	+0.7	+7.1	+0.5	+16.6	+1.1	0.0	+0.9	+0.2	+0.4	0.0	0.0
PREC.	.05	.05	.05	.05	.05	.01	.05	.05	.05	.05	.05
RANK.		35%				5%				20%	

18

Don Florencio 991 BILLETE 442 T/E

Fecha de Nacimiento: 11/06/2017

RP: 991

HBA: 840693

PN: 38 Kg. / PD: 361 Kg. / PF: 617 Kg. / CE: 39.0 cm. / ALT: 132 cm. / FRAME: 4.7

Don Jose 176 Maxi-T/E-
TRES MARIAS 8155 CANDELERO
 Tres Marias 7358 La Andria-T/E-

B C Lookout 7024
DON FLORENCIO 442 MONEDA 2-325-T/
 Don Florencio 326 Fortunita 228-T

RASGO	PN	PD	LECHE	PF	CE	ALT	AOB	GD	GC	MARM.	%M
DEP's	+0.2	+12.5	+0.5	+35.7	+1.4	+4.0	+3.6	+0.3	+1.0	-0.1	-0.3
PREC.	.28	.24	.19	.21	.32	.36	.28	.29	.31	.28	.28

19

Don Florencio 995 MC COWBOY

Fecha de Nacimiento: 11/06/2017

RP: 995

HBA: 840694

PN: 31 Kg. / PD: 305 Kg. / PF: 452 Kg. / CE: 38.0 cm. / ALT: 126 cm. / FRAME: 3.5

Red Lazy MC Stout 305
RED LAZY MC COWBOY CUT 26U
 Red Lazy MC Star 185M

B C Lookout 7024
DON FLORENCIO 452 MANTECA NEGRA-T
 Don Florencio 330 Bandolera 26-T/



Madre: Lola

RASGO	PN	PD	LECHE	PF	CE	ALT	AOB	GD	GC	MARM.	%M
DEP's	0.0	+9.2	+1.0	+25.9	+1.4	+3.1	+1.8	-0.2	+0.2	-0.1	+0.7
PREC.	.30	.28	.18	.24	.32	.38	.31	.32	.33	.31	.31

20

Don Florencio 997 T/E

Fecha de Nacimiento: 11/06/2017

RP: 997

HBA: 840695

PN: 35 Kg. / PD: 305 Kg. / PF: 443 Kg. / CE: 37.0 cm. / ALT: 126 cm. / FRAME: 3.5

Don Jose 176 Maxi-T/E-
TRES MARIAS 8155 CANDELERO
 Tres Marias 7358 La Andria-T/E-

Red Six Mile Sakic 832S
DON FLORENCIO 478 SUSANITA 308
 Don Florencio 308 Mafalda 6880-T/

RASGO	PN	PD	LECHE	PF	CE	ALT	AOB	GD	GC	MARM.	%M
DEP's	+0.6	+7.8	-3.0	+15.7	+1.1	+2.6	+0.5	+0.3	+0.6	+0.1	-0.3
PREC.	.29	.28	.22	.24	.32	.38	.31	.32	.34	.32	.32

21

Don Florencio MILENIO 466 T/E

Fecha de Nacimiento: 22/06/2017

RP: 1001

HBA: 840696

PN: 37 Kg. / PD: 267 Kg. / PF: 468 Kg. / CE: 36.1 cm. / ALT: 125 cm. / FRAME: 3.4

Champion Hill Tecumseh
RUBETA 4444 QUEBRANTADOR-T/E-
 Tres Marias 6700 Quebra 5854

Pastoriza 565 Brigadier-T/E-
DON FLORENCIO 466 BRIGADA 328
 Don Florencio 328 Elegida 222-T/E

RASGO	PN	PD	LECHE	PF	CE	ALT	AOB	GD	GC	MARM.	%M
DEP's	+0.8	+3.7	-3.2	+12.8	+0.7	+2.6	+0.1	+0.1	+0.2	0.0	-0.1
PREC.	.31	.29	.23	.26	.33	.38	.33	.33	.35	.33	.33

22

Don Florencio 1019 BILLETE

Fecha de Nacimiento: 02/07/2017

RP: 1019 HBA: 840703

Rito 707 of Ideal 3407 7075
S A V RESOURCE 1441
 S A V Blackcap May 4136

Tres Marias 8155 Candelero
DON FLORENCIO 598 MONEDITA 440
 Don Florencio 440 Moneda 1-326-T/

Otro de lo buenos hijos de Resource que más se destaca, muy buena expresión de macho y gran musculatura combinando fenotipo con DEPs superiores.
 Su madre Monedita 598 fue de las destacadas hijas de Candelero que pasaron por la cabaña, con la Moneda 440 como abuela, Campeón Ternera Secretariado Mundial WAS 2011 y Reservada Gran Campeón Hembra Bolívar 2012, propia hermana de Moneda 442 reservada Gran Campeón Ternera Nacional 2011.
 DEPs SUPERIORES para: PD %10, PF %20, CE %10, AOB %2, GI %20, CM %15



Padre: Resource

PN: 36 Kg. / PD: 310 Kg.
 PF: 456 Kg. / CE: 39.4 cm.
 ALT: 122 cm. / FRAME: 2.9

RASGO	LG	PN	PD	LECHE	PF	CE	ALT	AOB	GD	GC	MARM.	%M
DEP's	+0.2	+1.0	+11	-1.5	+27.3	+1.6	+2.1	+4.3	+0.3	+0.4	0.0	+0.4
%	.22	.28	.27	.16	.23	.31	.37	.30	.31	.32	.30	.30
RANK.			10%		20%	10%		2%			20%	15%

23

Don Florencio 1027 MUNDIALISTA

Fecha de Nacimiento: 04/07/2017

RP: 1027 HBA: 843717

Rito 707 of Ideal 3407 7075
S A V RESOURCE 1441
 S A V Blackcap May 4136

Don Florencio 509 Alunado 1-T/E-
DON FLORENCIO 704 MUNDIALISTA 366
 Don Florencio 366 Pandora 282-T/E

Combinación de fenotipo y buenos DEPs para este hijo de Resource x la 704 Mundialista y la Pandora 366 de abuela materna 2do premio Palermo 2009.

DEPs SUPERIORES para: PD %15, PF %15, CE %10, AOB %25, GD %15, GC %10, CM %10



Padre: Resource

PN: 34 Kg. / PD: 317 Kg.
 PF: 473 Kg. / CE: 39.5 cm.
 ALT: 128 cm. / FRAME: 3.9

RASGO	LG	PN	PD	LECHE	PF	CE	ALT	AOB	GD	GC	MARM.	%M
DEP's	+0.6	+0.6	+10.0	+1.3	+27.9	+1.6	+2.9	+1.8	-0.1	-0.2	-0.1	+0.6
%	.21	.28	.26	.15	.22	.30	.37	.30	.31	.32	.30	.30
RANK.			15%		15%	10%	10%	25%	15%	10%		10%

24

Don Florencio 1011 PAPA VIEJO

Fecha de Nacimiento: 22/06/2017

RP: 1011

HBA: 840700

PN: 39 Kg. / PD: 323 Kg. / PF: 466 Kg. / CE: 40.2 cm. / ALT: 125 cm. / FRAME: 3.4

Don Florencio 397 Papa Viejo T/E
DON FLORENCIO 599 PAPA VIEJO998T/
 Miraluce 998 Performa Pine Drive

Don Florencio 417 Gitano 228-T/E-
DON FLORENCIO 642 SUDAMERICA 456
 Don Florencio 456 Sudamerica-T/E-

EXCELENTE PERIMETRO ESCROTAL (46 cm) y DEPs para CE TOP %10 SUPERIOR

RASGO	PN	PD	LECHE	PF	CE	ALT	AOB	GD	GC	MARM.	%M
DEP's	+1.2	+8.1	+2.0	+22.7	+1.6	+2.3	+0.4	0.0	-0.1	0.0	+0.2
PREC.	.26	.23	.13	.18	.26	.32	.24	.25	.27	.24	.24
RANK.		25%	30%	30%	10%			25%	15%	20%	30%

25

Don Florencio 1017 CANDELERO

Fecha de Nacimiento: 02/07/2017

RP: 1017

HBA: 840702

PN: 34 Kg. / PD: 309 Kg. / PF: 471 Kg. / CE: 39.5 cm. / ALT: 126 cm. / FRAME: 3.7

Don Jose 176 Maxi-T/E-
TRES MARIAS 8155 CANDELERO
 Tres Marias 7358 La Andria-T/E-

S A V Brilliance 8077
DON FLORENCIO 688 MALVINA 538
 Don Florencio 538 Malvina 300

RASGO	LG	PN	PD	LECHE	PF	CE	ALT	AOB	GD	GC	MARM.	%M
DEP's	-0.1	+0.5	+7.0	-0.7	+14.2	+1.5	+2.5	+2.4	+0.3	+0.8	0.0	-0.2
PREC.	.23	.29	.28	.19	.24	.31	.37	.30	.31	.33	.31	.31

26

Don Florencio 1007 JARDINERO

Fecha de Nacimiento: 22/06/2017

RP: 1007

HBA: 843729

PN: 35 Kg. / PD: 246 Kg. / PF: 413 Kg. / CE: 36.1 cm. / ALT: 122 cm. / FRAME: 2.8

Don Jose 176 Maxi-T/E-
TRES MARIAS 8155 CANDELERO
 Tres Marias 7358 La Andria-T/E-

S A V 004 Density 4336
DON FLORENCIO 542 SUREÑA DENSITY
 Don Florencio 286 Sureña 7212-T/E-

RASGO	PN	PD	LECHE	PF	CE	ALT	AOB	GD	GC	MARM.	%M
DEP's	+0.7	+1.0	-1.6	+0.2	+0.9	+2.2	+0.3	+0.3	+0.4	-0.1	-0.3
PREC.	.29	.27	.21	.24	.32	.37	.31	.31	.33	.31	.31

27

Don Florencio 1021 MUNDIALISTA

Fecha de Nacimiento: 02/07/2017

RP: 1021

HBA: 843723

PN: 38 Kg. / PD: 309 Kg. / PF: 483 Kg. / CE: 40.5 cm. / ALT: 126 cm. / FRAME: 3.7

Tres Marias 6301 Zorzal-T/E-
DON FLORENCIO 511 MUNDIALISTA-T/E
 Stratum 1542 Fortuna Credito-T/E-

B C Lookout 7024
DON FLORENCIO PEPOTA 340-T/E-
 Don Florencio 340 Pepa Fortuna-T/

RASGO	LG	PN	PD	LECHE	PF	CE	ALT	AOB	GD	GC	MARM.	%M
DEP's	+0.1	+1.2	+4.6	+2.5	+13.0	+1.6	+2.5	+2.3	+0.4	+0.5	-0.1	-0.1
PREC.	.19	.27	.26	.16	.21	.29	.36	.28	.29	.31	.29	.28

28

Don Florencio 1037 MUNDIALISTA

Fecha de Nacimiento: 04/08/2017

RP: 1037

HBA: 845638

PN: 36 Kg. / PD: 334 Kg. / PF: 453 Kg. / CE: 37.6 cm. / ALT: 123 cm. / FRAME: 3.0

Tres Marias 6301 Zorzal-T/E-
DON FLORENCIO 511 MUNDIALISTA-T/E
 Stratum 1542 Fortuna Credito-T/E-

S A V 004 Radar 6537
TRES MARIAS 8306 RADAR 4784-T/E-
 Tres Marias 4784 Tormentosa-T/E-



Madre: Manola 8306

RASGO	PN	PD	LECHE	PF	CE	ALT	AOB	GD	GC	MARM.	%M
DEP's	+1.0	+2.3	+2.5	-2.3	+1.0	+1.9	-0.7	+0.4	+0.4	-0.1	-0.7
PREC.	.29	.27	.18	.22	.30	.35	.27	.28	.30	.27	.27

29

Don Florencio **1045 STYLE 522 T/E**

Fecha de Nacimiento: 17/08/2017

RP: 1045 HBA: 843711

Gambles Hot Rod
SILVEIRAS STYLE 9303
Silveiras Elba 2520

B C Lookout 7024
DON FLORENCIO 522 SIEMPRE LINDA
Stratum 2002 Fortuna Credito

Uno de los muy buenos hijos de Silveiras Style 9303 de esta venta, atractivo y muy suelto en sus movimiento pero con gran volumen corporal muy largo y profundo agregando DEPs de crecimiento y de carcasa.

DEPs SUPERIORES para: PD %10, PF %3, AOB %4, GI %20

PN: 34 Kg. / PD: 379 Kg.

PF: 737 Kg. / CE: 36.8 cm.

ALT: 129 cm. / FRAME: 4.2



Madre: Siempre Linda 522

RASGO	PN	PD	LECHE	PF	CE	ALT	AOB	GD	GC	MARM.	%M
DEP's	+0.2	+11.6	+1.5	+41.4	+0.9	+2.9	+3.6	+0.7	+1.3	0.0	-0.6
%	.27	.24	.09	.18	.23	.32	.25	.26	.28	.26	.25
RANK.		10%		3%		10%	4%			20%	

30

Don Florencio **1053 STYLE 532 T/E**

Fecha de Nacimiento: 18/08/2017

RP: 1053 HBA: 843715

Gambles Hot Rod
SILVEIRAS STYLE 9303
Silveiras Elba 2520

Tres Marias 8155 Candelero
DON FLORENCIO 532 PRINCESA VELA 3
Don Florencio 252 Princesa 1542

Gran combinación de Style x Princesa Bella 532 quien fuera Campeón Vaquillona mayor Palermo 2014 hija de la gran Princesa 252 Bi Tercer Mejor Hembra Palermo 2008-2009 y ganadora del Ranking de madres en 2013.

DEPs NEGATIVOS PARA PN

PN: 30 Kg.

PD: 365 Kg.

PF: 512 Kg.

RASGO	PN	PD	LECHE	PF
DEP's	-0.1	+7.1	+0.8	+19.0
%	.26	.24	.09	.17
RANK.		35%		

31

Don Florencio 1023 CANDELERO

Fecha de Nacimiento: 02/07/2017

RP: 1023

HBA: 840704

PN: 35 Kg. / PD: 308 Kg. / PF: 470 Kg. / CE: 41.2 cm. / ALT: 127 cm. / FRAME: 3.9

Don Jose 176 Maxi-T/E-
TRES MARIAS 8155 CANDELERO
Tres Marias 7358 La Andria-T/E-

Don Florencio 299 Alunado 1542-T
DON FLORENCIO 404 ALUNADA 250
Don Florencio 250 Gran America 57

RASGO	LG	PN	PD	LECHE	PF	CE	ALT	AOB	GD	GC	MARM.	%M
DEP's	+0.2	+0.6	+6.6	+2.5	+12.0	+1.7	+3.1	+0.2	0.0	+0.2	0.0	-0.1
PREC.	.27	.28	.26	.19	.22	.30	.35	.27	.28	.30	.27	.27

32

Don Florencio 1029 GUARANY 432

Fecha de Nacimiento: 04/07/2017

RP: 1029

HBA: 843704

PN: 29 Kg. / PD: 330 Kg. / PF: 373 Kg. / CE: 36.3 cm. / ALT: 121 cm. / FRAME: 2.5

Rubeta 4444 Quebrantador-T/E-
DON FLORENCIO 627 GUARANO 466-T/E
Don Florencio 466 Brigada 328

Pastoriza 565 Brigadier-T/e-
DON FLORENCIO 432 RED TOMASA
Don Florencio Tomasa Pepita 220-T

RASGO	LG	PN	PD	LECHE	PF	CE	ALT	AOB	GD	GC	MARM.	%M
DEP's	+0.1	+0.1	+11.5	-2.9	+28.6	+0.8	+2.0	-1.1	0.0	+0.3	+0.2	-0.2
PREC.	.21	.28	.26	.17	.22	.30	.36	.28	.29	.31	.29	.28

33

Don Florencio 1033 ESTILO DF 522

Fecha de Nacimiento: 04/08/2017

RP: 1033

HBA: 843725

PN: 35 Kg. / PD: 246 Kg. / PF: 413 Kg. / CE: 36.1 cm. / ALT: 122 cm. / FRAME: 2.8

Gambles Hot Rod
SILVEIRAS STYLE 9303
Silveiras Elba 2520

B C Lookout 7024
DON FLORENCIO 522 SIEMPRE LINDA
Stratum 2002 Fortuna Credito

DEPs NEGATIVOS PARA PN

RASGO	PN	PD	LECHE	PF	CE	ALT	AOB	GD	GC	MARM.	%M
DEP's	-0.1	+10.8	+1.5	+33.4	+1.3	+2.9	+2.5	+0.6	+0.8	0.0	-0.4
PREC.	.28	.24	.09	.18	.23	.32	.25	.26	.28	.26	.25
RANK.		10%	10%	25%	15%	15%				20%	

34

Don Florencio 1043 SR. ESTILO 532

Fecha de Nacimiento: 17/08/2017

RP: 1043

HBA: 843712

PN: 33 Kg. / PD: 353 Kg. / PF: 491 Kg. / CE: 38.8 cm. / ALT: 123 cm. / FRAME: 3.0

Gambles Hot Rod
SILVEIRAS STYLE 9303
Silveiras Elba 2520

Tres Marias 8155 Candelero
DON FLORENCIO 532 PRINCESA VELA 3
Don Florencio 252 Princesa 1542

RASGO	PN	PD	LECHE	PF	CE	ALT	AOB	GD	GC	MARM.	%M
DEP's	+0.1	+5.8	+0.8	+14.5	+1.3	+2.1	+0.1	+0.2	+0.2	0.0	-0.1
PREC.	.26	.24	.09	.17	.22	.32	.25	.26	.28	.25	.25

35

Don Florencio ESTILO 484 T/E

Fecha de Nacimiento: 18/08/2017

RP: 1049

HBA: 843714

PN: 33 Kg. / PD: 365 Kg. / PF: 599 Kg. / CE: 38.8 cm. / ALT: 130 cm. / FRAME: 4.4

Gambles Hot Rod
SILVEIRAS STYLE 9303
Silveiras Elba 2520

Stratum 1333 Credito Discovery-T/
DON FLORENCIO 484 LA JORGE 2-T/E
Stratum 1544 Fortuna Hornero-T/E-

DEPs NEGATIVOS PARA PN

RASGO	PN	PD	LECHE	PF	CE	ALT	AOB	GD	GC	MARM.	%M
DEP's	-0.1	+6.4	-0.1	+25.6	+1.2	+3.3	+2.0	+0.6	+0.4	0.0	-0.7
PREC.	.27	.23	.09	.17	.22	.31	.24	.25	.26	.24	.24
RANK.				20%	35%		20%			20%	



Propia hermana: La Turca 1202

36

Don Florencio **1069 STYLE 710 T/E**

Fecha de Nacimiento: 04/10/2017

RP: 1069

HBA: 843703

Gambles Hot Rod
SILVEIRAS STYLE 9303
Silveiras Elba 2520

B C Lookout 7024
DON FLORENCIO 710 FRANCISCA 2002
Stratum 2002 Fortuna Credito

Uno de los toros mas clasudos y atractivos del remate Don Florencio, propio hermano de las 2 terneras que salen a venta (1214, 1216) y de Florencia Style 1066 una de nuestras favoritas para Palermo 2019, combina a Silveiras Style 9303 x Francisca 710 Tercer Mejor Hembra Otoño 2015 y Reservada Campeón Vaquillona Palermo 2016 una de nuestras donantes mas destacadas por su progenie propia hermana de la 968 Campeón Vaquillona menor Palermo 2018, con la 2002 de Stratum como abuela.

PN: 36 Kg.

PD: 337 Kg.

PF: 554 Kg.

RASGO	PN	PD	LECHE	PF
DEP's	+0.2	+4.2	+1.5	+16.0
%	.27	.24	.09	.17

37

Don Florencio **1093 GUARANY 792**

Fecha de Nacimiento: 09/11/2017

RP: 1093

HBA: 844963

Rubeta 4444 Quebrantador-T/E-
DON FLORENCIO 627 GUARANO 466-T/E
Don Florencio 466 Brigada 328

Erre Te 383 Condor Euro-T/E-
DON FLORENCIO 792 EUROTIA 8790
Tres Marias 8790 Radar 8240

Destacado por su calidad racial, muy buenos movimientos, hueso y corrección de aplomos combina a Guarani de gran facilidad de engorde y profundidad con el consagrado Euro como abuelo materno.

Gran Consistencia!

PN: 33 Kg.

PD: 378 Kg.

PF: 536 Kg.

RASGO	LG	PD
DEP's	-0.9	+0.2
%	.20	.27
RANK.	10%	



Padre: Guarani

38

Don Florencio 1047 STYLES 522

Fecha de Nacimiento: 18/08/2017

RP: 1047

HBA: 843173

PN: 35 Kg. / PD: 354 Kg. / PF: 462 Kg. / CE: 36.8 cm. / ALT: 126 cm. / FRAME: 3.6

Gambles Hot Rod
SILVEIRAS STYLE 9303
Silveiras Elba 2520

B C Lookout 7024
DON FLORENCIO 522 SIEMPRE LINDA
Stratum 2002 Fortuna Credito

RASGO	PN	PD	LECHE	PF	CE	ALT	AOB	GD	GC	MARM.	%M
DEP's	+0.3	+8.7	+1.5	+23.4	+0.9	+2.4	+0.5	+0.4	+0.5	0.0	-0.4
PREC.	.27	.24	.09	.18	.23	.32	.25	.26	.28	.26	.25

39

Don Florencio 1029 GUARANY 432

Fecha de Nacimiento: 04/07/2017

RP: 1029

HBA: 843704

PN: 29 Kg. / PD: 330 Kg. / PF: 373 Kg. / CE: 36.3 cm. / ALT: 121 cm. / FRAME: 2.5

Rubeta 4444 Quebrantador-T/E-
DON FLORENCIO 627 GUARANO 466-T/E
Don Florencio 466 Brigada 328

Pastoriza 565 Brigadier-T/e-
DON FLORENCIO 432 RED TOMASA
Don Florencio Tomasa Pepita 220-T

RASGO	LG	PN	PD	LECHE	PF	CE	ALT	AOB	GD	GC	MARM.	%M
DEP's	+0.1	+0.1	+11.5	-2.9	+28.6	+0.8	+2.0	-1.1	0.0	+0.3	+0.2	-0.2
PREC.	.21	.28	.26	.17	.22	.30	.36	.28	.29	.31	.29	.28

40

Don Florencio 1061 CANDELERO

Fecha de Nacimiento: 03/07/2017

RP: 1061

HBA: 847731

PN: 37 Kg. / PD: 330 Kg. / PF: 449 Kg. / CE: 38.5 cm. / ALT: 126 cm. / FRAME: 3.5

Don Jose 176 Maxi-T/E-
TRES MARIAS 8155 CANDELERO
Tres Marias 7358 La Andria-T/E-

S A V Brilliance 8077
DON FLORENCIO 690 PORFIADA 516
Don Florencio 516 Porfiada 360

RASGO	LG	PN	PD	LECHE	PF	CE	ALT	AOB	GD	GC	MARM.	%M
DEP's	+0.3	+0.9	+9.1	+1.1	+20.3	+1.4	+2.8	+1.9	0.0	+0.2	0.0	+0.5
PREC.	.23	.29	.27	.19	.23	.31	.37	.31	.32	.33	.31	.31

41

Don Florencio 1079 STYLES 710

Fecha de Nacimiento: 06/10/2017

RP: 1079

HBA: 845009

PN: 38 Kg. / PD: 369 Kg. / PF: 594 Kg. / CE: 39.5 cm. / ALT: 129 cm. / FRAME: 4.1

Gambles Hot Rod
SILVEIRAS STYLE 9303
Silveiras Elba 2520

B C Lookout 7024
DON FLORENCIO 710 FRANCISCA 2002
Stratum 2002 Fortuna Credito

RASGO	PN	PD	LECHE	PF	CE	ALT	AOB	GD	GC	MARM.	%M
DEP's	+0.4	+7.7	+1.5	+27.5	+1.4	+2.5	+1.4	+0.4	+0.4	-0.1	-0.4
PREC.	.27	.24	.09	.17	.22	.32	.23	.24	.26	.24	.23

42

Don Florencio 1095 PRINCIPE 614

Fecha de Nacimiento: 04/12/2017

RP: 1095

HBA: 844964

PN: 39 Kg. / PD: 328 Kg. / PF: 484 Kg.

Tres Marias 8155 Candelero
DON FLORENCIO 685 PRINCIPE CANDELE
Don Florencio 252 Princesa 1542

S A V Brilliance 8077
DON FLORENCIO 614 BRILLANTINA 2-T
Tres Marias 8306 Radar 4784-T/E-



Padre: Principe

RASGO	LG	PN	PD	LECHE	PF
DEP's	-0.7	+0.8	+6.4	-1.3	+11.3
PREC.	.17	.24	.22	.12	.17

43

Don Florencio 1101 LOOKOUT T/E

Fecha de Nacimiento: 10/12/2017

RP: 1101

HBA: 844837

PN: 39 Kg. / PD: 367 Kg. / PF: 501 Kg.

O C C Legend 616L
B C LOOKOUT 7024
Gibbet Hill Mignonne E37

Stratum 1333 Credito Discovery-T/
STRATUM 2002 FORTUNA CREDITO
Stratum 1544 Fortuna Hornero-T/E-

RASGO	PN	PD	LECHE	PF
DEP's	+0.8	+7.8	+4.2	+18.9
PREC.	.30	.28	.22	.24

44

Don Florencio 1105 GOLEADOR

Fecha de Nacimiento: 12/12/2017

PN: 39 Kg. / PD: 350 Kg. / PF: 573 Kg.

Dameron First Class
SCC FIRST-N-GOAL GAF 114
S C C Royal Blackbird 502

B C Lookout 7024
DON FLORENCIO 562 MIRONA 2-T/E-
Stratum 1542 Fortuna Credito-T/E-

PROPIO HERMANO DE GOLEADORA GC TERNERA NAC 2018

RASGO	PN	PD	LECHE	PF
DEP's	+1.0	+11.6	+1.4	+39.3
PREC.	.24	.22	.09	.16
RANK.		10%		3%



Hermana propia: Goleadora

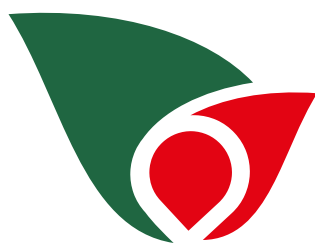

Catalpa

Agropecuaria

..... Sembrando futuro

www.catalpa.com.ar

Tel: (02314) 427533 - Av Calfucurá y Ruta 226
Bolívar (6550) - Buenos Aires - Argentina
info@catalpa.com.ar



EDECAN

Silos

☎ (02314) 427107 ✉ consultas@silosedecan.com.ar

Ruta Nac. 226 Km 400, Bolívar. CP. 6550, Pcia. de Buenos Aires, Argentina.

www.silosedecan.com.ar

LÍDERES EN MEJORAMIENTO GENÉTICO



LD / #17666102

CAPITALIST 316

CAPITALIST x FUTURE DIRECTION x ONAROLL 810

	F. PARTO	P. NAC.	P. DEST.	P. AÑO	P. MAD	ALT. MAD.
DEP	+14	-0.9	+70	+177	+65	+0.4
% Prec.	83	93	91	84	46	46
Ranking	4%	15%	10%	20%		
PROM. RAZA	+6	+1.3	+53	+93	+29	+0.3

Pruebas USA Julio 2019



MODELO QUEBRANTADOR 3031

CARDENAL

QUEBRANTADOR x MAXIMO x MR BEEF

	F. PARTO	P. NAC.	P. DEST.	P. AÑO	P. MAD	ALT. MAD.
DEP	+2.7	+0.6	+54	+76	+43	+0.3
% Prec.						
Ranking			25%			
PROM. RAZA	+5.5	+0.0	+45	+70	+32	+0.4

Pruebas MVP Global Angus 2019



COLEMAN / 6313 / #18734838

BRAVO

CHARLO x ONWARD x RAINMAKER 654X

	F. PARTO	P. NAC.	P. DEST.	P. AÑO	P. MAD	ALT. MAD.
DEP	+19	-1.8	+63	+112	+2	-0.5
% Prec.	50	78	69	44	44	43
Ranking	4%	5%	25%	25%	15%	5%
PROM. RAZA	+6	+1.3	+53	+93	+29	+0.3

Pruebas USA Julio 2019

JUAN DEBERNARDI
 GENÉTICA DE CARNE



AGROVET INTEGRAL S.R.L.

📍 Av. Gral. Belgrano 153 📞 Tel: (02314) 420248
6550 - Bolívar - Prov. de Bs. As.
✉️ agroveterintegral@fibertel.com.ar

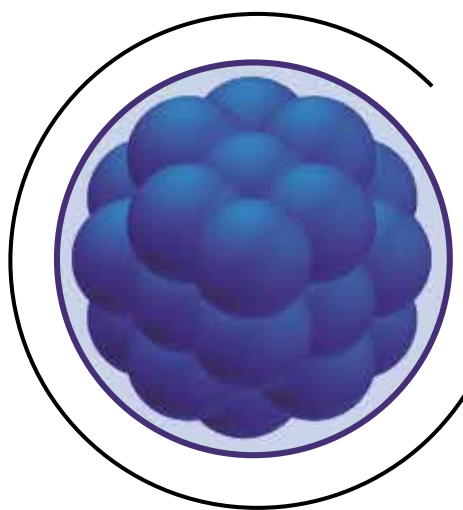

Tomas E. Castro

Médico Veterinario

Transferencia Embrionaria Bovina
Reproducción

Tel.: (011) 15-3073-2653
E-mail: estebancastro101@hotmail.com

Código IETS 1445



**UNA MIRADA
DISTINTA,
EN NUTRICIÓN
ANIMAL**

PREMEZCLAS, CONCENTRADOS, BALANCEADOS.
BOVINOS DE TAMBO, FEEDLOT Y CABAÑA. PORCINOS.

PLANTA BOLÍVAR

Ruta 65 Km 270. Bolívar.
Buenos Aires. Argentina.

T (02314) 42.8342

PRIMIANUTRICION.COM.AR

Siganos en   

EDP  agro



LÍDERES EN MULTIPLICACIÓN DE LA GANADERÍA SUPERIOR

Embriones sexados - Optimización del semen
Producción de embriones de donantes preñadas hasta 4 meses de gestación
Producción extendida en el tiempo sin afectar la donante
Transferencia de embriones frescos y vitrificados

FINANCIACIÓN

Pago con cheques
diferido hasta
180 días



Pago al contado
5% de descuento

CONTÁCTENOS

info@invitroargentina.com

Javier Ezcurra

+54 9 11 5666-7771
ezcurrajavier@hotmail.com

Santiago Pereira

+598 99 687280
+54 9 11 64315050
santiagopcam@gmail.com

Marcelo Albornoz

+55 5599733580
+54 9 1164317070
marcelo@invitroargentina.com



www.angusdonflorencio.com
busquetoscar@angusdonflorencio.com

Cel.: (02314) 15439615 / 15611121